

ZBROJENIE NADLEWKI PRZYCZÓŁKÓW

SKALA 1:20

PRZEKRÓJ A-A

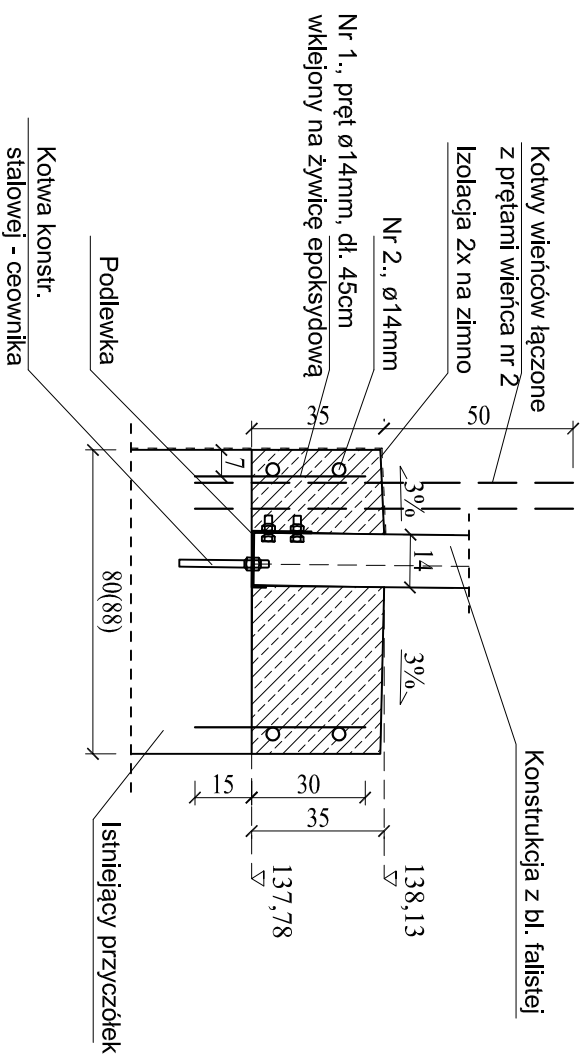

WIDOK Z BOKU

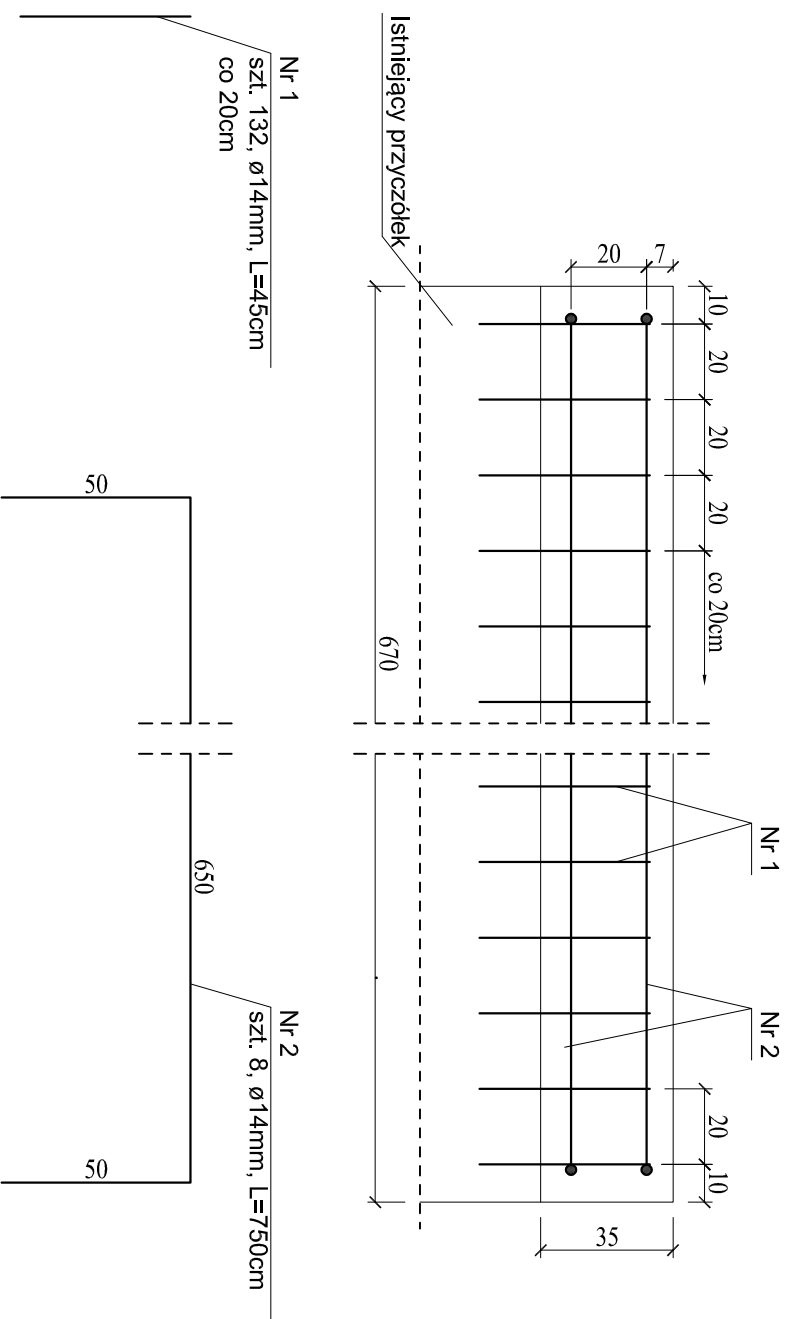

Zestawienie zbrojenia dla 2 szt. nadlewek

Objętość betonu: $(0,80+0,88) \times 0,35 \times 6,70 = 3,94 \text{ m}^3$

Stal B355S: (132x0,45+8x7,5)x1,22=146,0kg

**Beton kl. C30/37, F150, W8, N5
Stal zbrojeniowa B355S**

PRACOWNIA PROJEKTOWA „DARPOL” ZYGMUNT DARGIEWICZ Gawrych Ruda 86 16-402 Suwałki tel.600 890 579 e-mail:pp.darpol@gmail.com	
Obiekt i adres	Przebudowa mostu w leśnictwie Rogonie
Tytuł opracowania	ZBROJENIE NADLEWKI PRZYZCZOŁKÓW
Zespół	Imię i nazwisko
Projektant	mgr inż. Zygmunt Dargiewicz
Sprawdzający	mgr inż. Marek Otrocki
	Nr upr.
	SUW-5/97
	SUW-117/89
	Podpis
	Skala: 1 : 20
	Data: 1 czerwca 2021 r.
	Nr rys. 10